ATENCIÓN: NUEVO APARTAMENTOS/HOTEL

LOGISTICA: HOSPEDAJE, CIRCUITO Y TRANSPORTES MARITIMOS

KARTING

IV PRUEBA CAMPEONATO DE CANARIAS
III PRUEBA CAMPEONATO PROVINCIAL
INFORMACION IMPORTANTE PARA TODOS LOS EQUIPOS PARTICIPANTES:

*LA ORGANIZACIÓN, CON EL FIN DE AMPLAR LA COLABORACIÓN A TODOS LOS EQUIPOS PARTICIPANTES, HA TENIDO A BIEN NEGOCIAR COMO EN TEMPORADAS ANTERIORES, PERO ESTA VEZ CON UNA NUEVA EMPRESA (**BLUE BAY HOTELS**) APARTAMENTOS DIFERENTES, MUY PROXIMAS, **(éste será el Alojamiento Oficial) ES UN COMPLEJO UBICADO A TAN SOLO 500 MTRS. DE LAS INSTALACIONES DEL GRAN KARTING CLUB.***

Oferta en Precios para Octubre y Noviembre al precio indicado en la fecha en la página web del Hotel habrá un descuento del 10% - tienes la oportunidad de elegir Apartamento con una o dos habitaciones (según precios) pero aconsejable si lo necesitas: "RESERVA PARA LA PRUEBA DE KARTING - UTILIZANDO ÉSTE CÓDIGO: FCA23BB1

Apartamentos cuya relación calidad precios muy buena, donde también podrás elegir Alojamiento con desayuno, Alojamiento con media pensíon o el alojamiento solo.

Oferta aplicable incluyendo días de entrenamiento o desplazamientos para entrenar durante los meses de Octubre y Noviembre. (se negociará próxima temprada en razón de fechas y disponibilidad) hacer reservas desde que se pueda, pero antes mejor, las fechas lo requiere.

HOTEL BLUEBAY BEACH CLUB situado en la Urbanización Bahía Feliz, en la Calle Avda. Picasso nº 6 - 35107 Bahía Feliz – San Agustín (San Bartolomé de Tirajana) Gran Canaria. Telfno. 928. 157219 – (Centro de contacto 34 911 455163) reservas oficiales entrando a la web : https://www.bluebayresorts.com/en/hotels/spain/canary-islands/gran-canaria/bluebay-beach-club/
e-mail para dudas o explicaciones: jrecepción-beachclub@bluebayresorts.com

SITUACION APARTAMENTOS : Carretera GC 500, que vá desde el Circuito a Playa del Ingles, a tan sólo 500 metros del Gran Karting Club.

RECOMENDADO- PERO HACER RESERVAS CON TIEMPO

FOTOS, SITUACION VISTO DESDE EL INTERIOR DEL CIRCUITODE KARTS:
HOTEL /APARTAMENTOS BLUEBAY BEACH CLUB

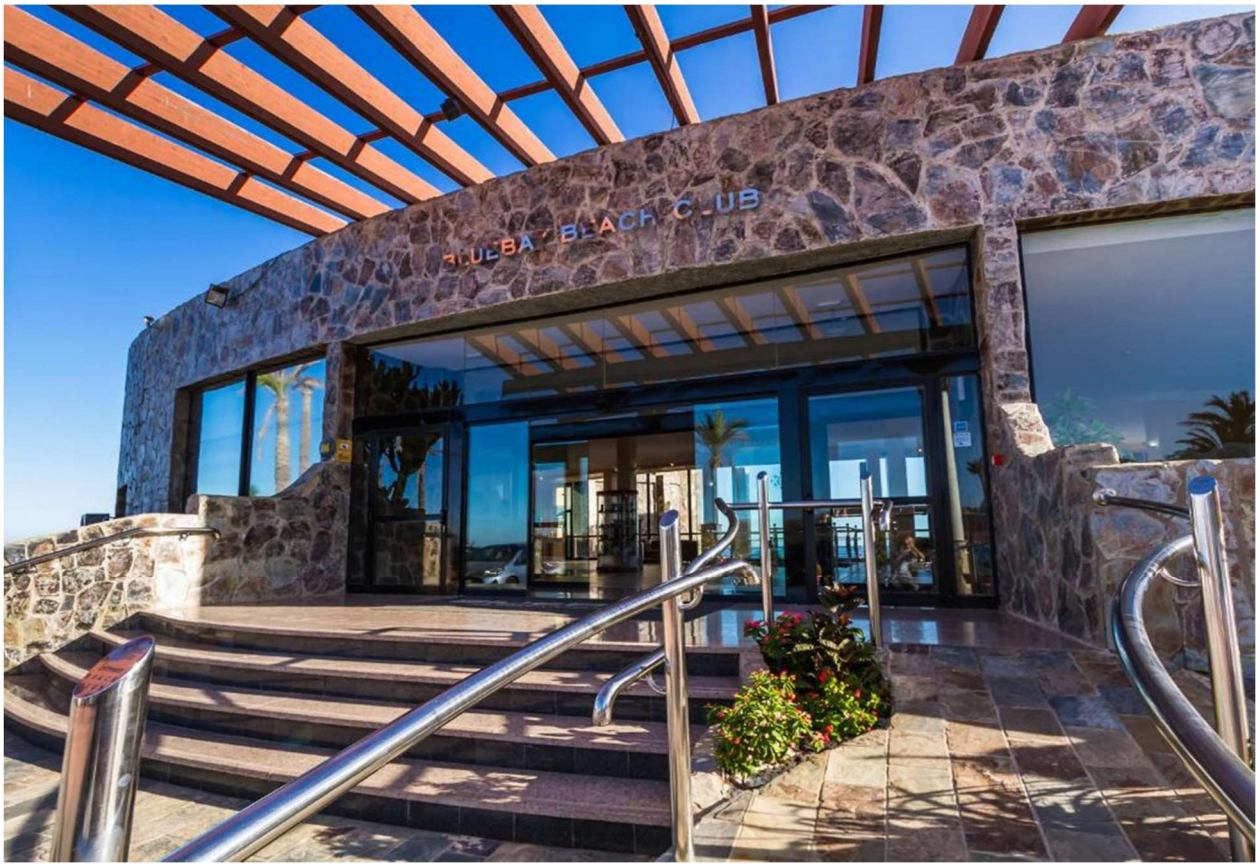

<u>ENTRADA A RECEPCION</u>
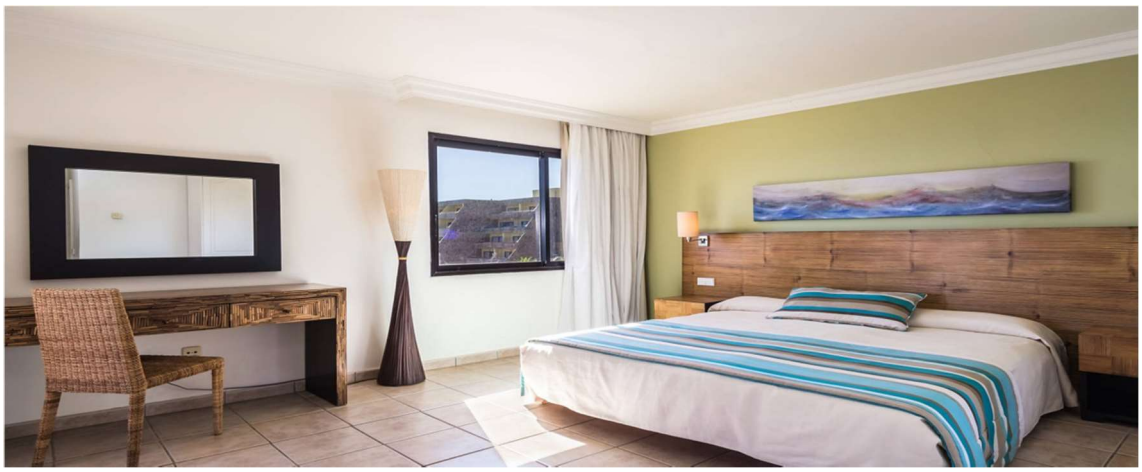
Alojamientos: